

COMUNE DI AREZZO
Direzione Servizi Infrastrutturali
Ufficio Lavori Pubblici



BONINI
Studio Tecnico Associato
Via S. Maria 10
50139 Arezzo (AR)
Tel. +39 0573 23881
Fax +39 0573 23882
E-mail: info@bonini.it
Prof. Ing. SIMONE BALDINI
Dott. Arch. SIMONE BALDINI
Dott. Arch. CROCIANO MARCO
Dott. Arch. ROBERTO MARCO
Dott. Arch. ROBERTO MARCO

oggetto
Ristrutturazione di via Vittorio Veneto
nel tratto tra via Piave e via Isorzo
e della piazzetta in angolo
tra via Vittorio Veneto e via Rismondo
PROGETTO ESECUTIVO
ZONA B

elaborato
STATO DI ATTUALE
planimetria generale
piano quotato

tavola
A01-b (rismondo)

scale
1:200

progettista
Arch. Simone BALDINI

collaboratori

nome file

aggiornamenti

data
marzo 2010

prodotto n.
Responsabile Unico del Progettamento:
Dott. Ing. Luca Ricci

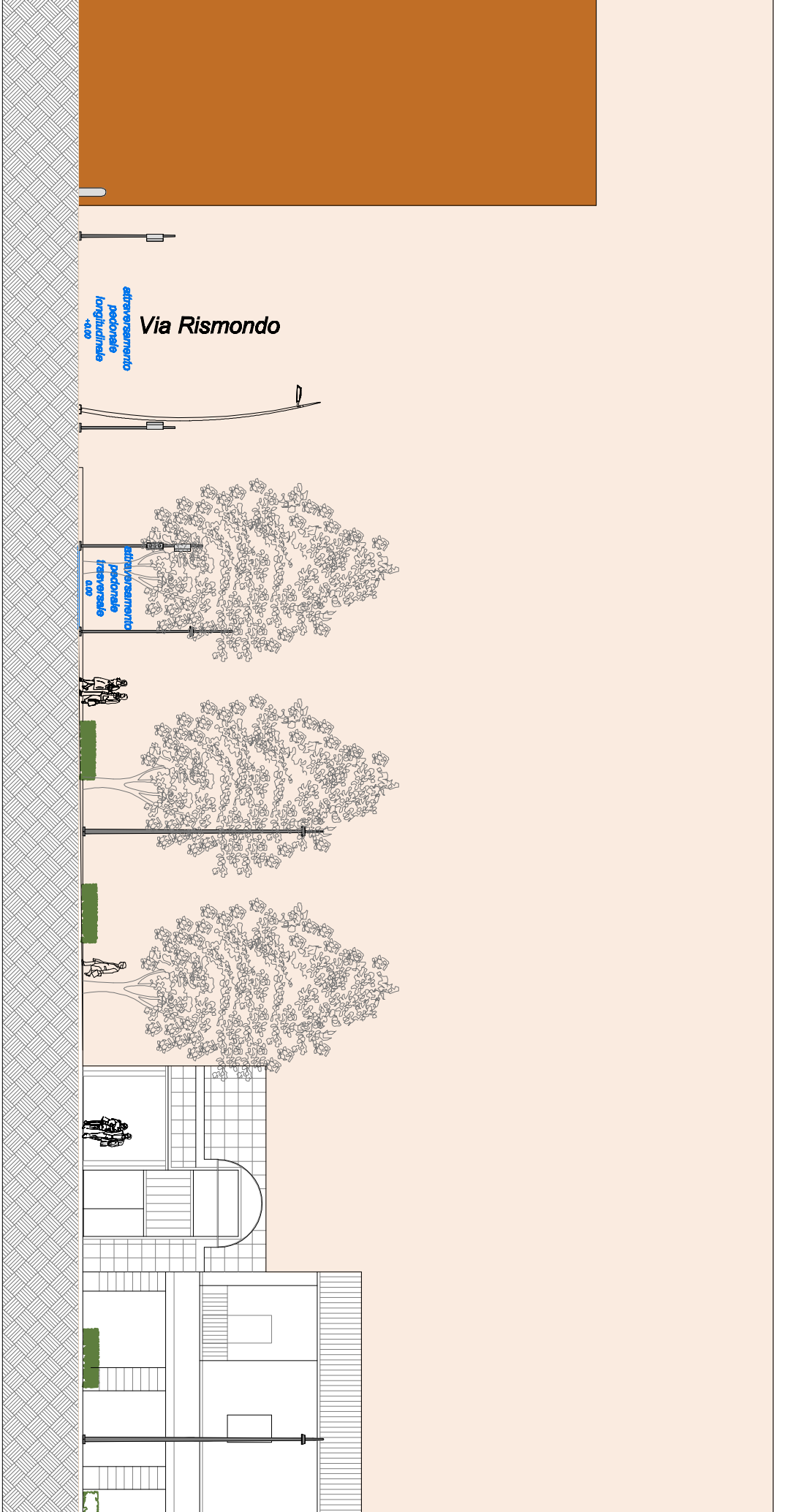
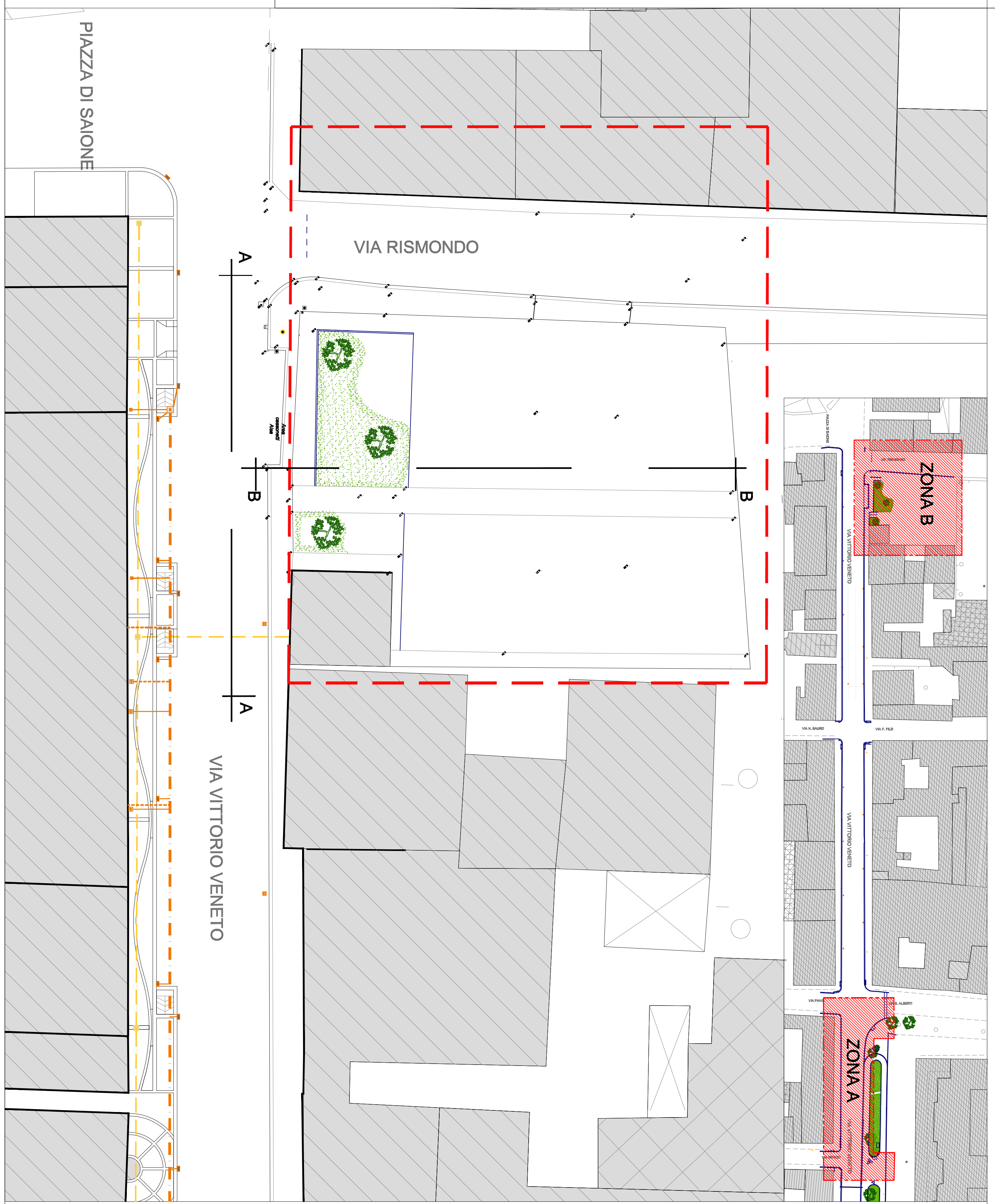

SEZIONE A-A

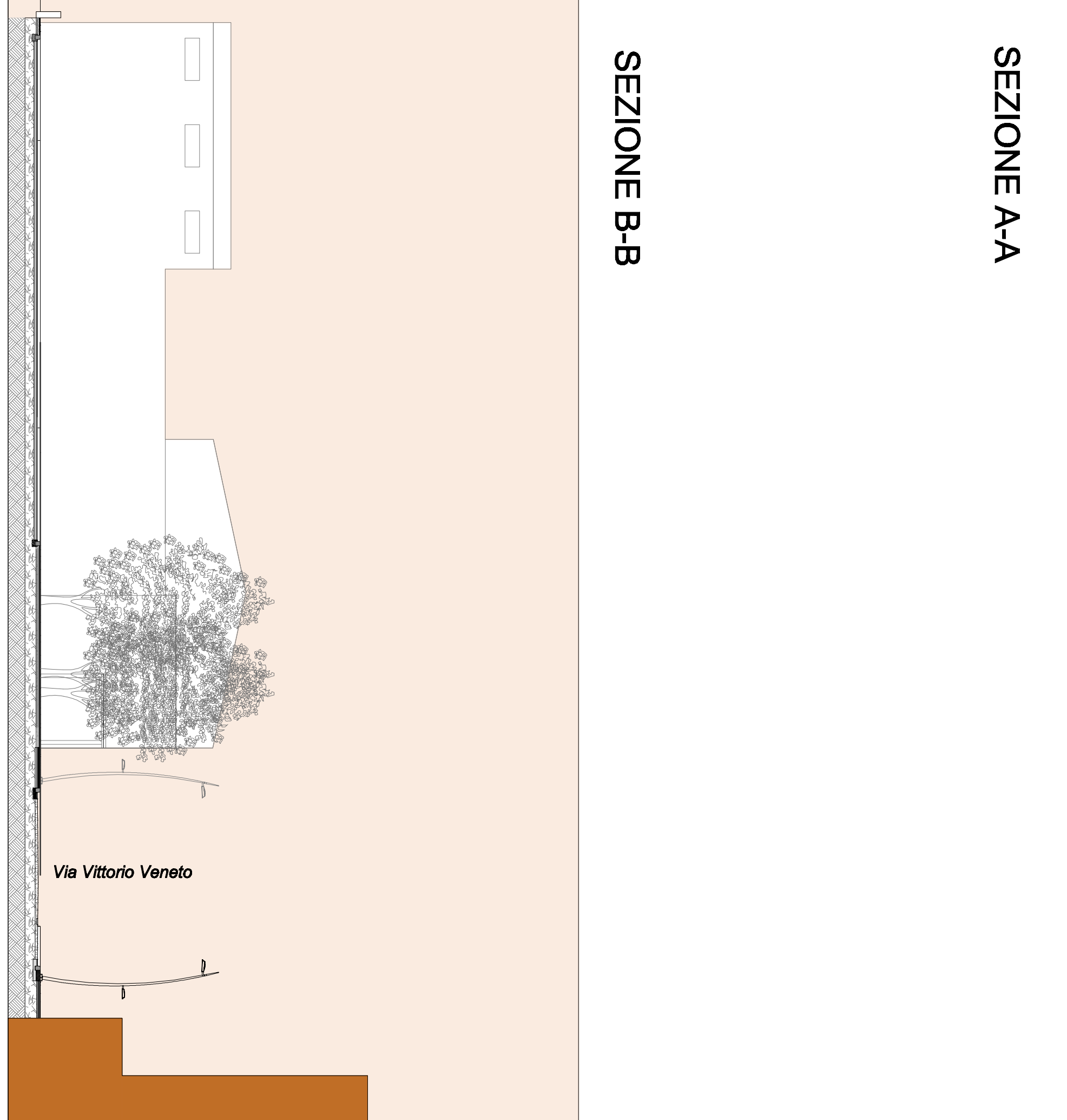

SEZIONE B-B