

COMUNE DI AREZZO



PARCHEGGIO PUBBLICO SU AREA POSTA TRA VIA LASCHI, VIA NENNI, VIA DELLA FAGGIUOLA E PARCO DEL FORO BOARIO (ZONA OSPEDALE S. DONATO)

**PROGETTO PRELIMINARE**

ESTRATTO DI C.T.R. E PLANIMETRIA STATO ATTUALE

TAVOLA : 02

SCALA 1:2000 / 1:500

PROGETTISTA  
DOTT. ING. MERCO FARINI

RESPONSABILE UNICO DEL PROCEDIMENTO  
DOTT. ING. LUCA RIZZI

COLLABORATORE  
DOTT. ARCH. PAOLO PICCHI



PLANIMETRIA STATO ATTUALE CON RILIEVO ALTIMETRICO 1 : 500

LEGENDA

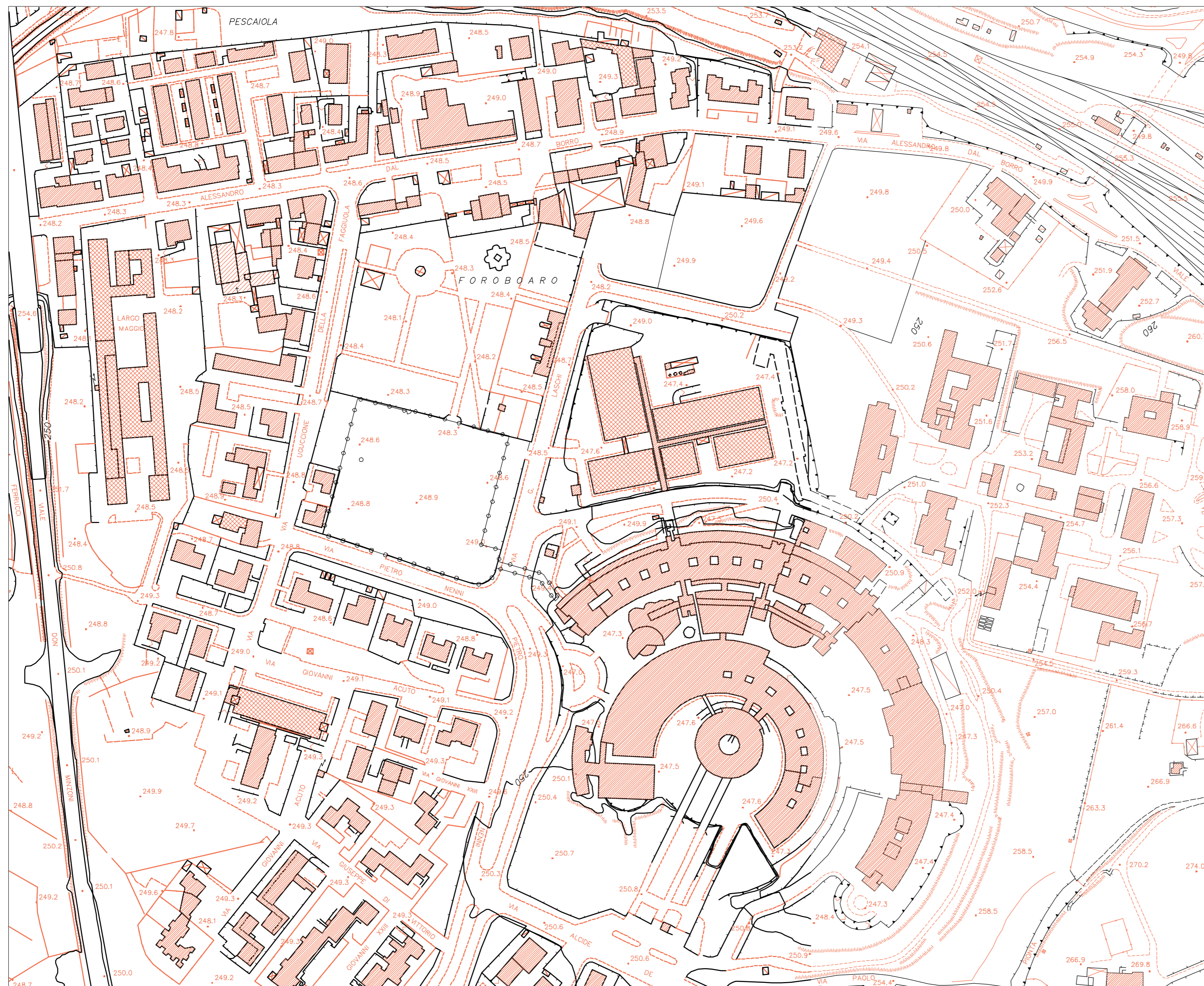
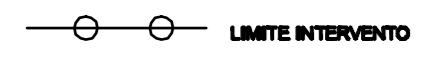

ESTRATTO DI C.T.R. 1 : 2000



FOTO AEREA - VISTA SUD-NORD

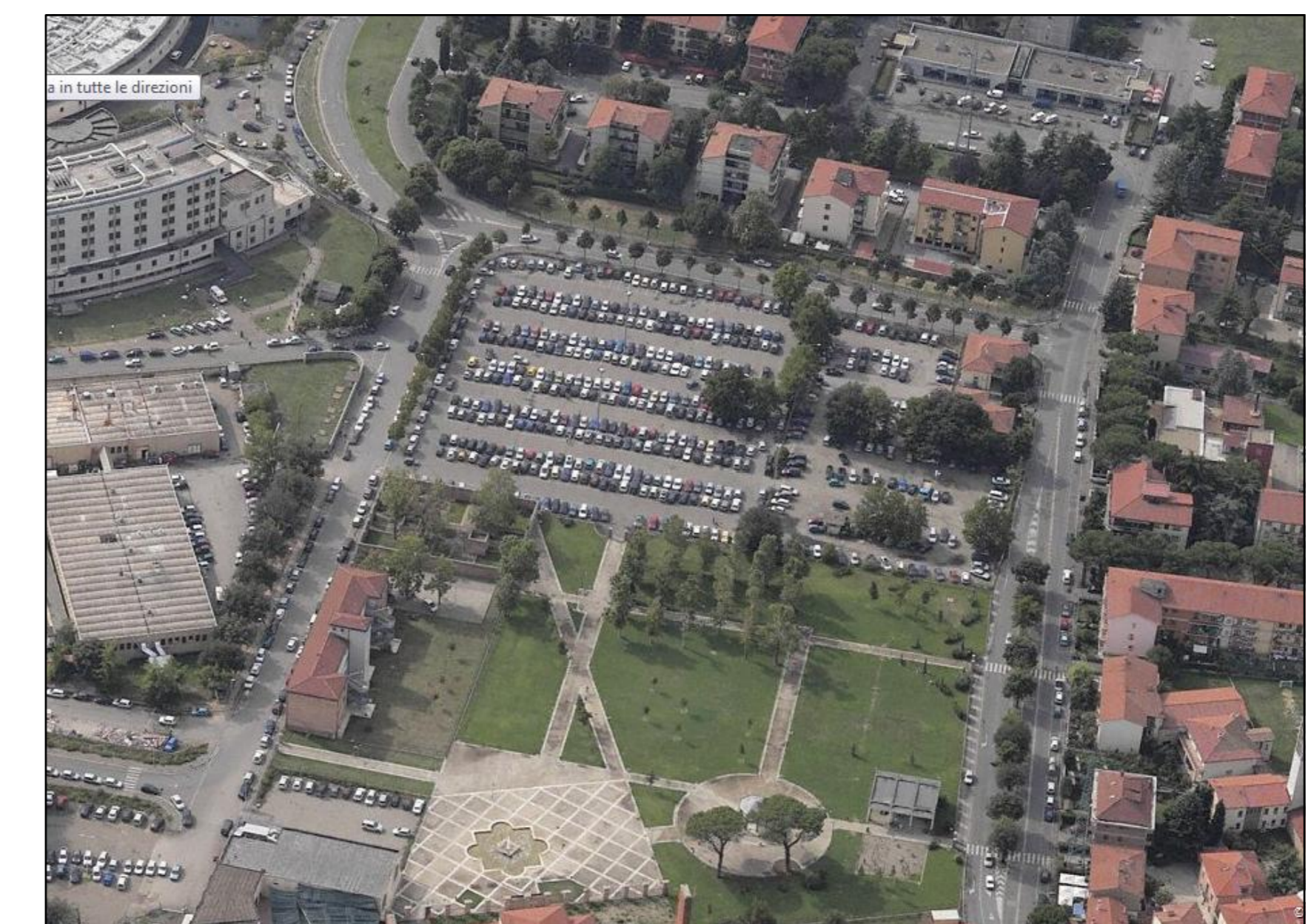

FOTO AEREA - VISTA NORD-SUD