

Piano Semitermato

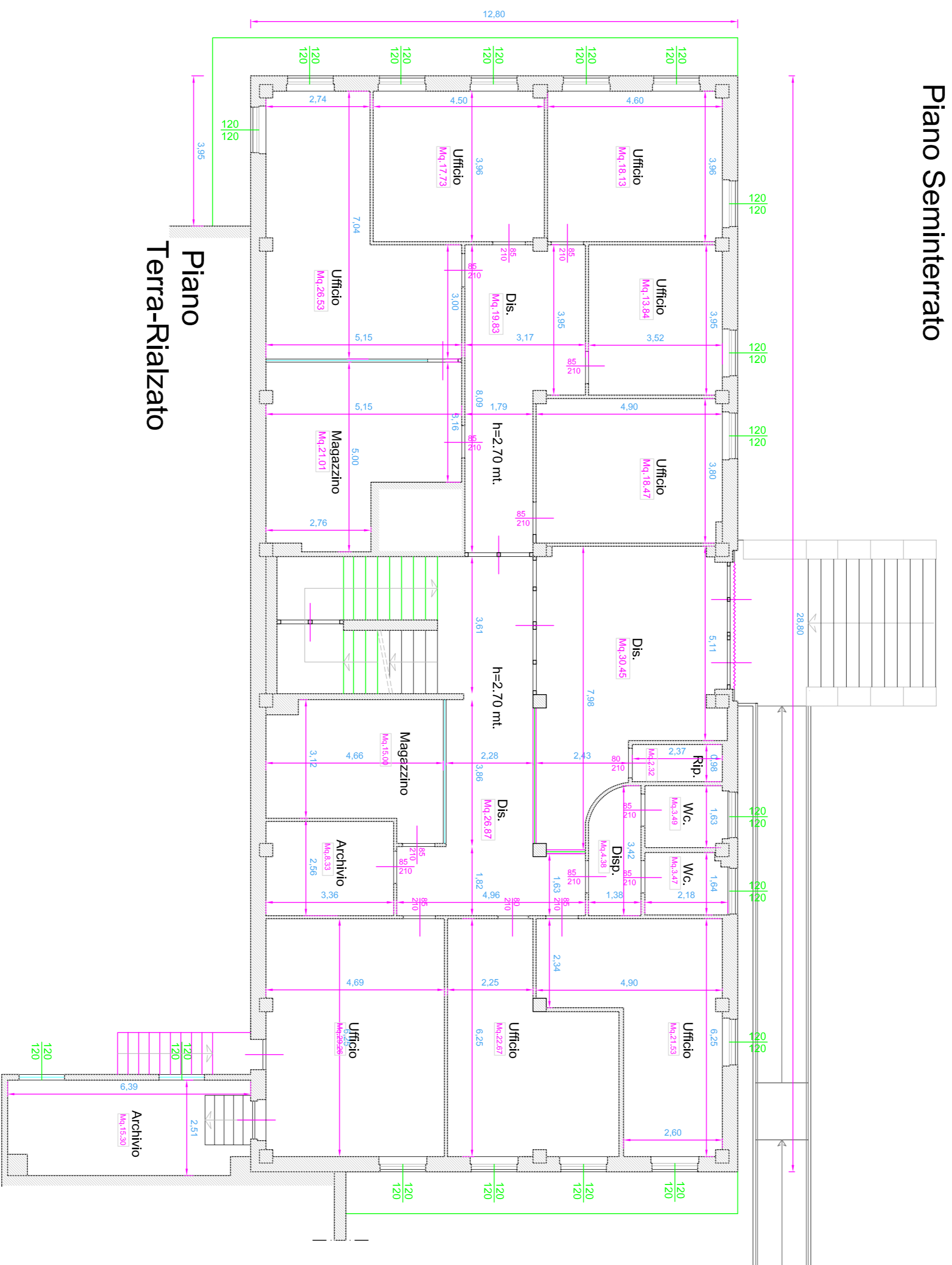

Piano Terra-Rialzato

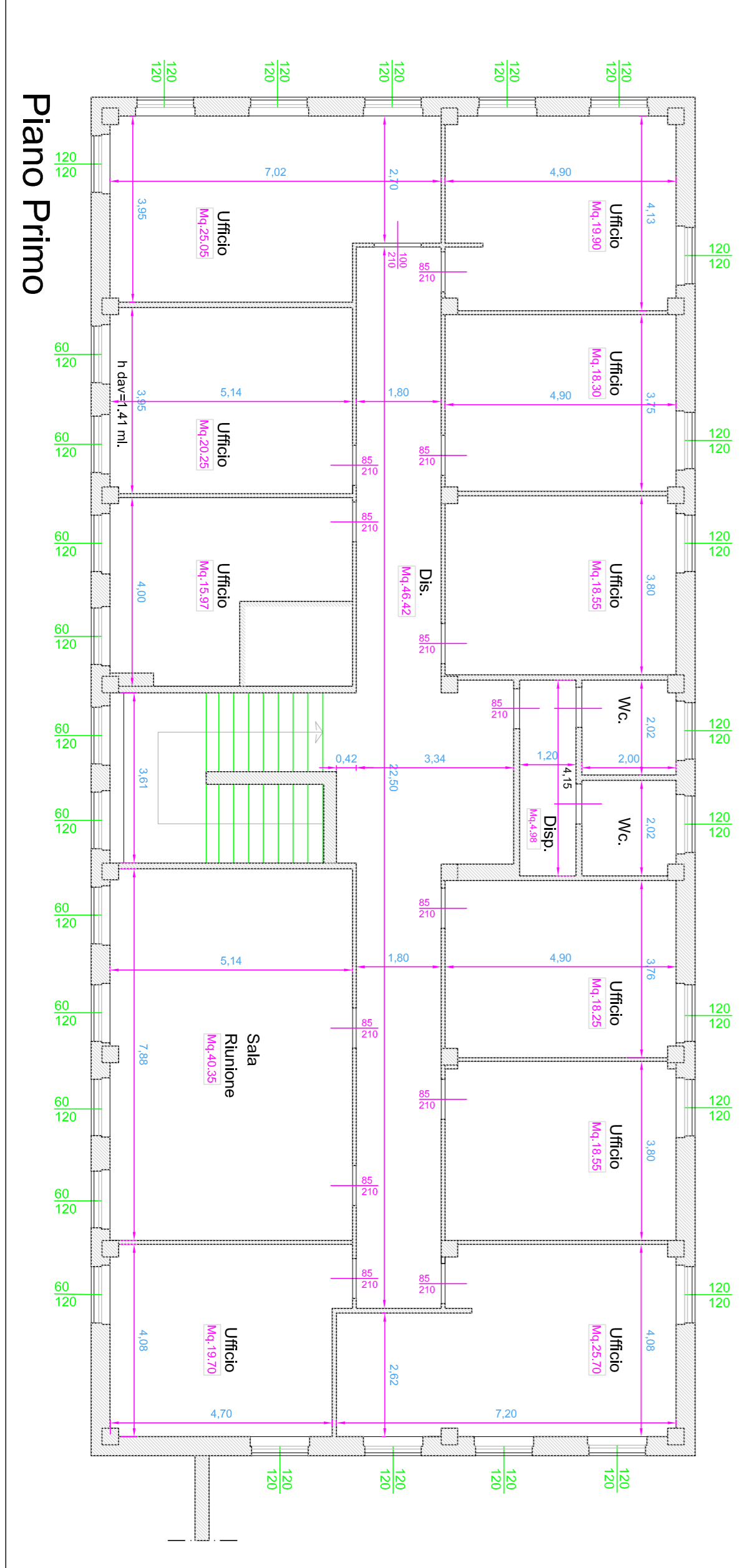

Piano Primo

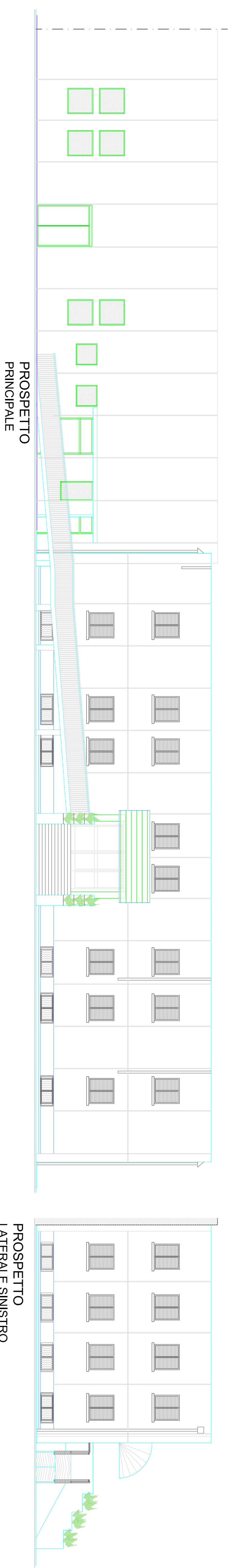

PROSPETTO PRINCIPALE

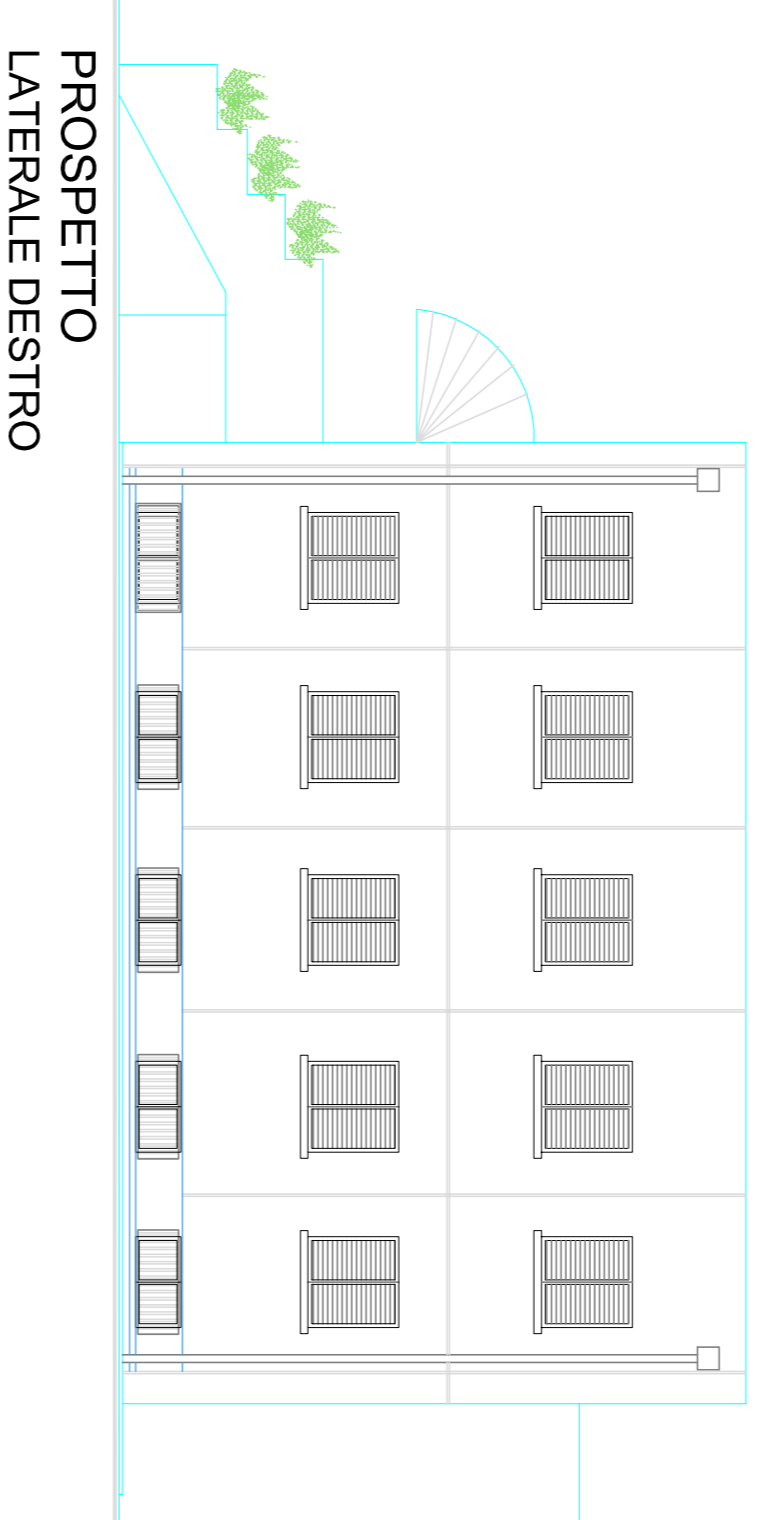

PROSPETTO LATERALE DESTRO

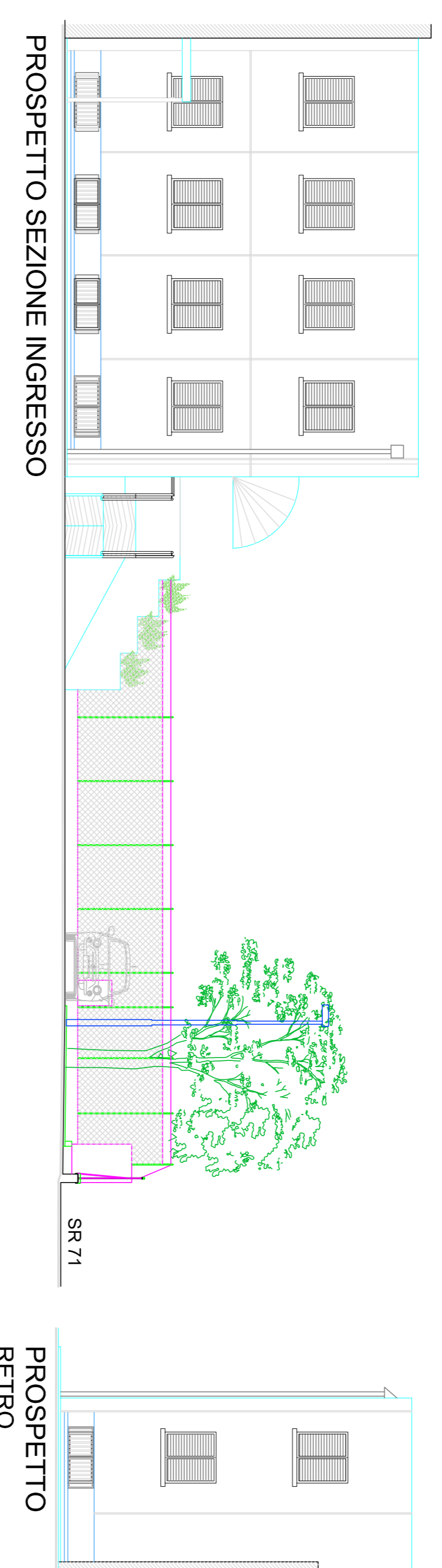

PROSPETTO SEZIONE INGRESSO

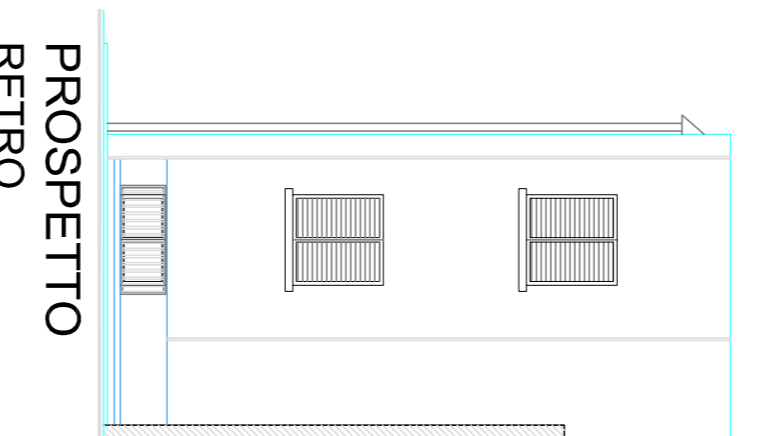

PROSPETTO RETRO

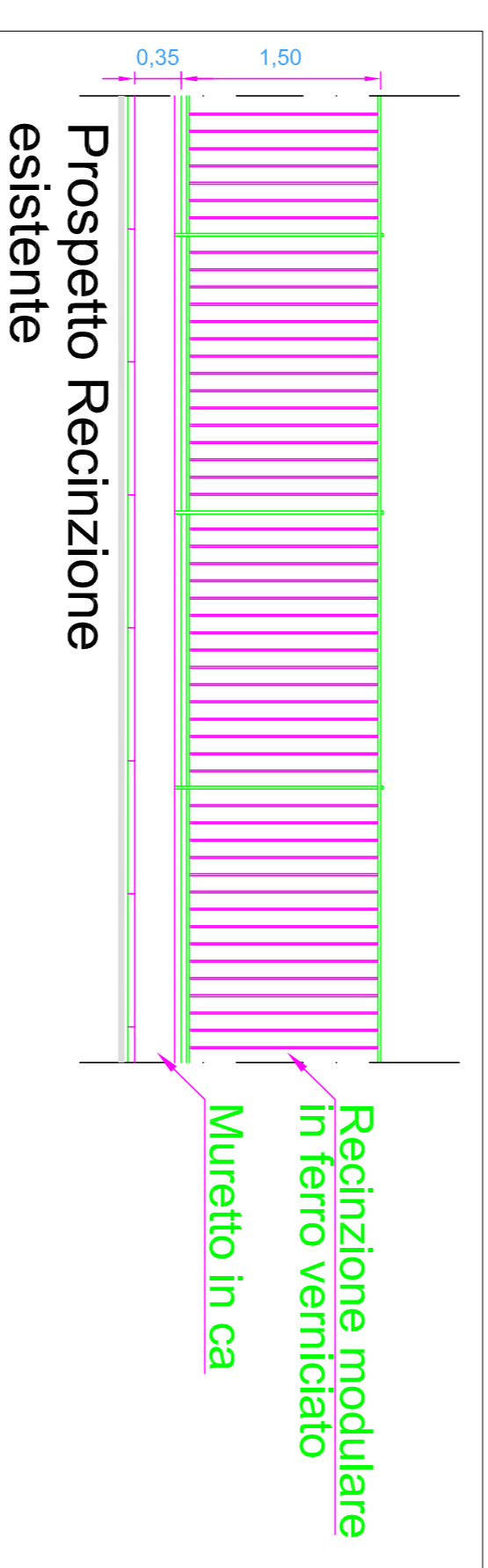

Prospetto Recinzione esistente

Recinzione modulare in ferro verniciato
Muretto in ca

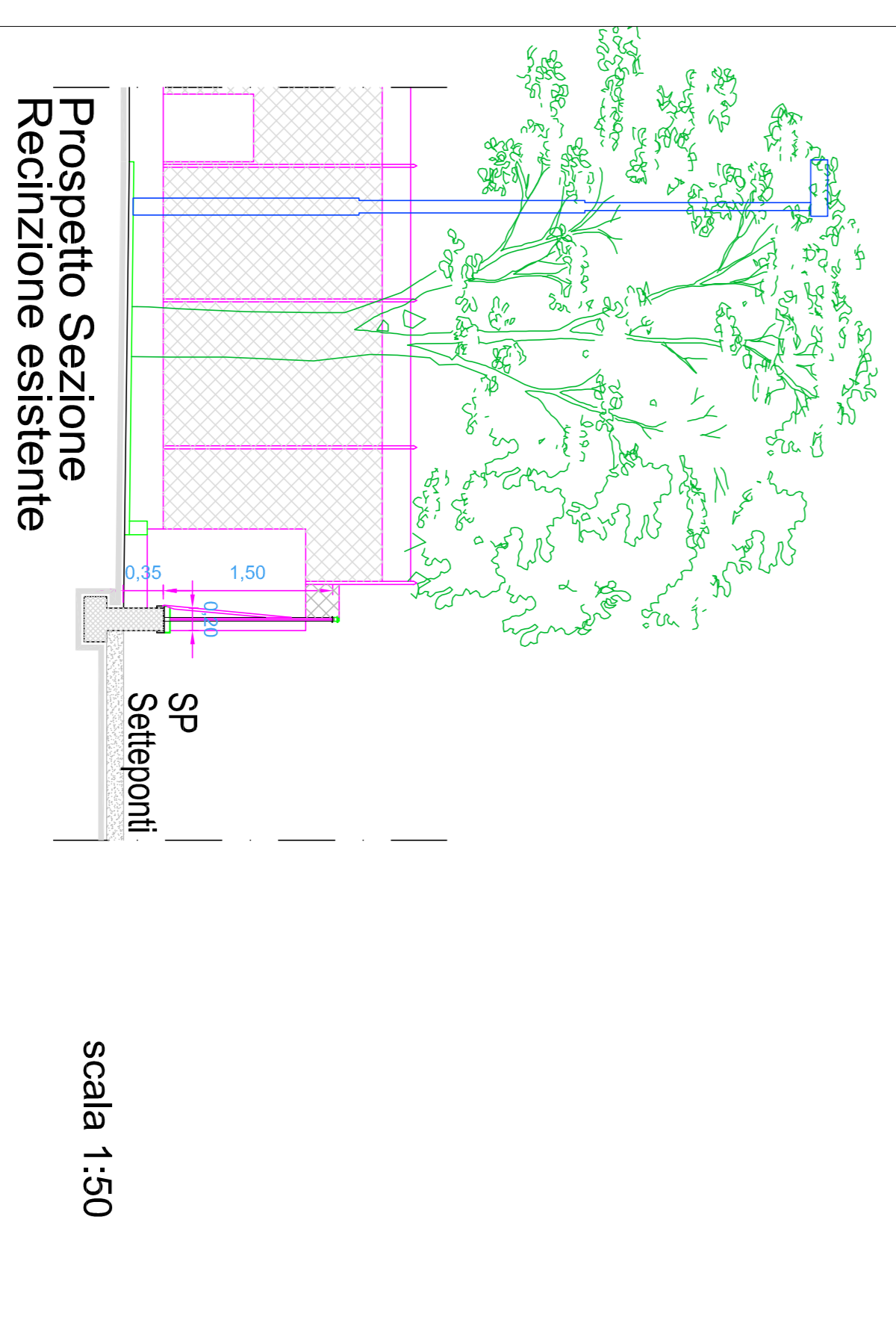

Prospetto Sezione Recinzione esistente

scala 1:50

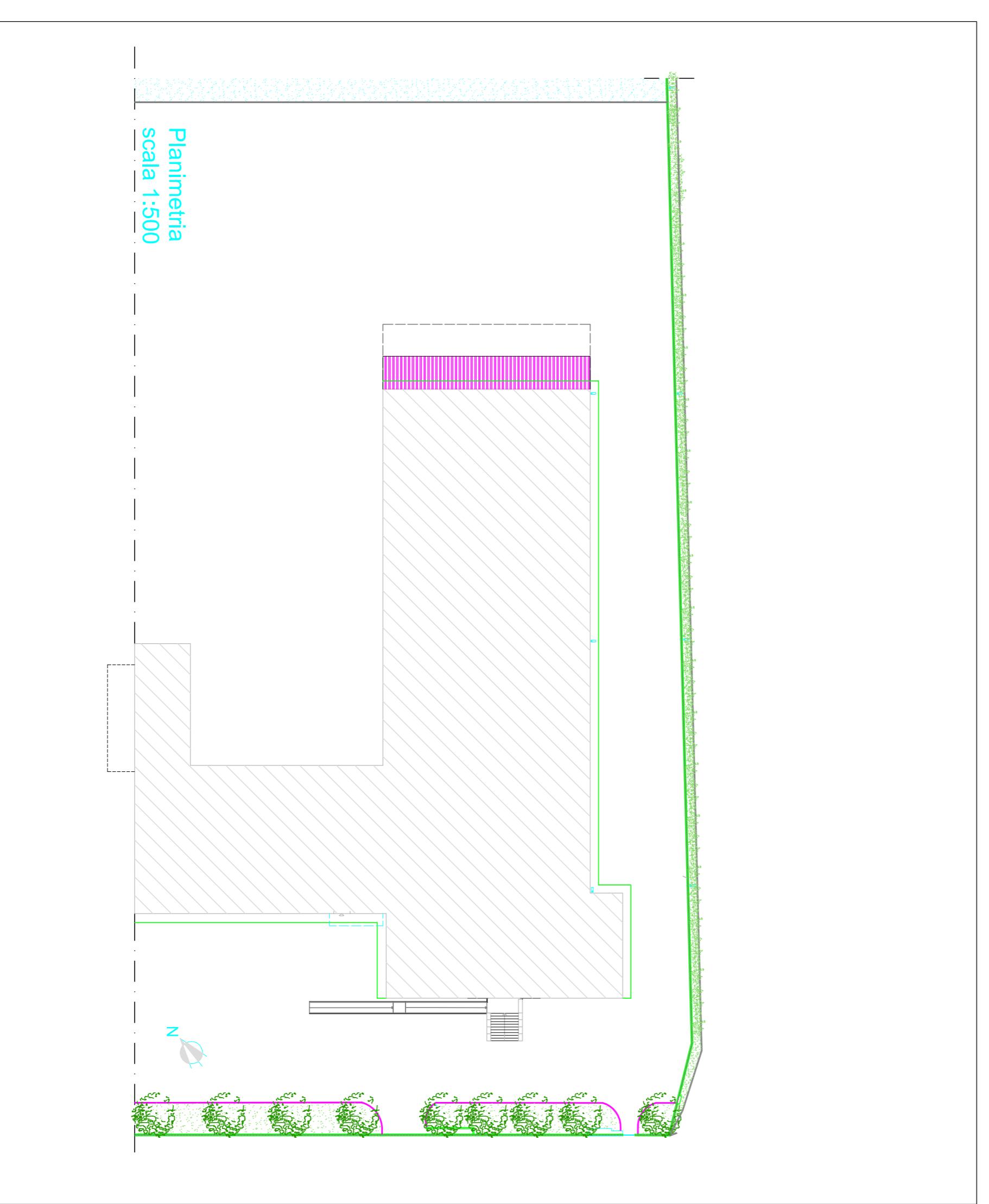

Planimetria
Scala 1:500



Direzione Servizi Infrastrutturali

Ufficio Manutenzione

U.O. Progetti e Nuove Realizzazioni

PROGETTO DEFINITIVO-ESECUTIVO



Ristrutturazione dell'edificio ex sede ATAM da adibire a nuova sede degli Uffici della Polizia Municipale

| | | | |
|--------------|-------------------------|---------------------|--------------------------------|
| Prof. 76.759 | Fascicolo L/11/117/2008 | CUP B13890000030004 | Arezzo, 29/06/2009 |
| Tavola 2 | Scala 1:100 | STATO ATTUALE | Plante, Prospetti, Planimetria |

I Progettisti:
Geom. N. Renni, Geom. S. Romano, P.I. Stefano Carri

I Collaboratori alla progettazione: Geom. Marcatoni L., Geom. Stacchini L.

Il Responsabile del Procedimento: Ing. Antonella Fabbranielli

Via Tolarentino, 3 - 52100 Arezzo - Tel. 0575 377347 - Fax 0575 377397 - www.comune.arezze.it - e-mail: a.fabbranielli@comune.arezze.it